ForTorque® Optionen

Ein umfangreiches Angebot von Optionen und Zubehör rundet den ***ForTorque®*** Baukasten ab!

Folgende Optionen sind für *ForTorque®* Servoelektrische Schwenk-Drehmodule lieferbar!

Type	**FT01-1643 FT01-2043**	**FT01-2520 FT01-25L20**	**FT01-3518 FT01-35L18**	**FT01-4550**	**FT01-4050 FT01-5050**
Klemmflansch passend zu HighDynamic® Modulen		•	•	•	
Halter passend zu HighDynamic® Modulen					•
Klemmflansch für 90° Wand Montage		•	•	•	
Klemmflansch pass. zu QuickLab® Modulen	•				
Referenzschalter u. Nocken-Set		•	•		
Befettung für Tieftemperatureinsatz				•	•
Drehwinkel-Begrenzungs-Set				•	
Steckerflansch abgeflacht passend zu 25 mm Raster		•			
Klemmflansch für die 90° Kombination von zwei ForToque® Drehmodulen		•	•		
FlowTorque® Drehdurchführung für Pneumatik 2-kanalig u. Vakuum 1-kanalig					•
Drehdurchführung FluxTorque® für elektrische Signale 5-kanalig					in Vorbereitung
Motorstecker 90° abgewinkelt, drehbar				•	

Die Kombination von mehreren Optionen bedarf immer der technischen Prüfung! Bitte fragen Sie bei uns an! Wir prüfen Ihre Anforderungen auf technische Realisierbarkeit.

Bei Bestellung von *ForTorque®* Schwenk-Drehmodulen mit einer Option 'komplett montiert', wird von uns die Option in Vorzugslage, wie auf den Fotos gemäß Seite 2, montiert!

JUNG ANTRIEBSTECHNIK U. AUTOMATION GMBH ♦ Felsweg 18 ♦ 35435 Wettenberg Germany
Tel.: 0641-48017-0 ♦ Fax: 0641-48017-15 ♦ eMail: ja2@ja2-gmbh.de ♦ www.ja2-gmbh.de

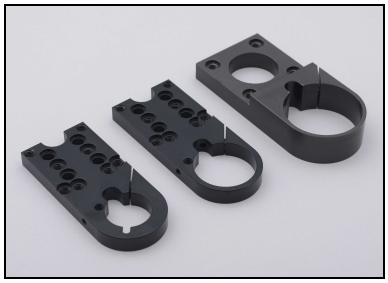

AD12
Klemmflansch
passend zu
HighDynamic®
HM01
Modulen

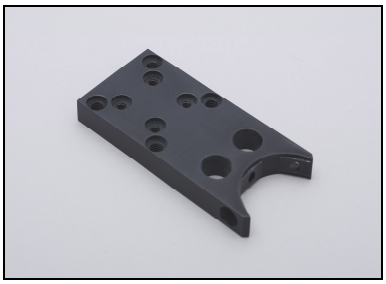

AD12
Halter
passend zu
HighDynamic®
HM01
Modulen

AD13
Klemmflansch
für
90° Montage

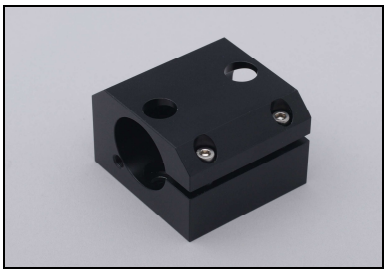

AD16
Klemmflansch
zur
Verbindung
von zwei
ForTorque®
Drehmodulen

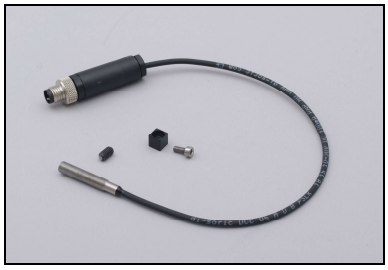

AD14
Referenz-
schalter- u.
Nocken-Set für
FT01-25 und
FT01-35

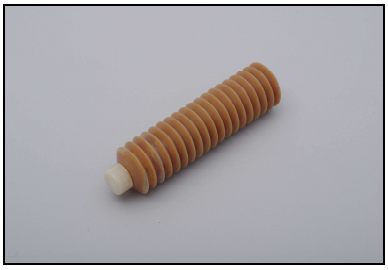

AD26
Befettung
für
Tieftemperatur
-einsatz

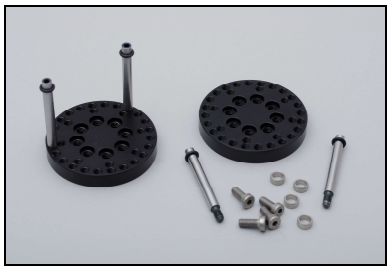

AD27
Drehwinkel-
begrenzungs-
Set
(nur FT01-45)

AD28
Stecker-
Flansch
2-seitig abge-
flacht pass. zu
Raster 25 mm
(nur FT01-25)

/FW01
Dreh-
durchführung
für Fluid
2-fach oder
1-fach

Dreh-
durchführung
für elektrische
Signale
5-fach

js010615.doc
Stand: 17.01.2022
Technische Änderungen vorbehalten!

JUNG ANTRIEBSTECHNIK U. AUTOMATION GMBH ♦ Felsweg 18 ♦ 35435 Wettenberg Germany
Tel.: 0641-48017-0 ♦ Fax: 0641-48017-15 ♦ eMail: ja2@ja2-gmbh.de ♦ www.ja2-gmbh.de